

Wykaz drzew do wycinki

lp	gatunek	Obwód (cm) na wys. 130cm	lokalizacja	Nr decyzji	Ważność decyzji (data)
Gmina Wołomin					
1	Robinia akacjowa	236	Helenów, ul. Boryny, dz. 137 i 170 obr. Helenów	44/2019	30.03.2020
			dotyczy poz 1 -2		
2	Robinia akacjowa	188	Helenów, ul. Boryny, dz. 137 i 170 obr. Helenów	44/2019	30.03.2020
3	Morwa biała	72	Wołomin, Al. Armii Krajowej, dz.ew.107, obr. 19 – przy przedszkolu	63/2019 81/2019	31.12.2020



4	Topola kanadyjska	220	Wołomin, ul. Fieldorfa, dz.ew. 205/6, obr. 27	91/2019	31.12.2020
5	Topola kanadyjska	171	Wołomin, ul. Fieldorfa, dz.ew. 205/6, obr. 27	91/2019	31.12.2020
6	Topola kanadyjska	156	Wołomin, ul. Fieldorfa, dz.ew. 205/6, obr. 27	91/2019	31.12.2020
7	Topola kanadyjska	128	Wołomin, ul. Fieldorfa, dz.ew. 205/6, obr. 27	91/2019	31.12.2020
8	Topola kanadyjska	199	Wołomin, ul. Fieldorfa, dz.ew. 205/6, obr. 27	91/2019	31.12.2020

Dotyczy poz 4-8



Gmina Radzymin

9	Brzoza brodawkowata	130	Słupno, ul. Żeromskiego, dz. ew. nr 240/4 obr. Słupno	8/2019	29.02.2020
10	Brzoza brodawkowata	60	Słupno, ul. Żeromskiego, dz. ew. nr 240/4 obr. Słupno	8/2019	29.02.2020
11	Brzoza brodawkowata	80	Słupno, ul. Żeromskiego, dz. ew. nr 240/4 obr. Słupno	8/2019	29.02.2020

12	Brzoza brodawkowata	55	Słupno, ul. Żeromskiego, dz. ew. nr 240/4 obr. Słupno	8/2019	29.02.2020
13	Wiąz polny	60	Słupno, ul. Żeromskiego, dz. ew. nr 240/4 obr. Słupno	8/2019	29.02.2020
14	Robinia akacyjowa	140	Słupno, ul. Żeromskiego, dz. ew. nr 240/4 obr. Słupno	8/2019	29.02.2020

Dotyczy pozycji: 9 -14





15	Wierzba biała	340	Słupno, ul. Żeromskiego, dz. ew. nr 240/4 obr. Słupno	9/2019	29.02.2020
16	Wierzba biała	310	Słupno, ul. Żeromskiego, dz. ew. nr 240/4 obr. Słupno	9/2019	29.02.2020



Dotyczy po. 15-16

17	Wiąz górski	527	Ruda, dz.ew. 164, obr. Ruda	16/2019	29.02.2020
	Brak zdjęcia				
18	Topola szara	99	Nowe Załubice, dz.ew. 22 obr. Nowe Załubice; Stare Załubice dz.ew. 242/1 obr Stare Załubice	23/2019	28.02.2020
19	Topola osika	109	Nowe Załubice, dz.ew. 22 obr Nowe Załubice; Stare Załubice dz.ew. 242/1 obr Stare Załubice	23/2019	28.02.2020
20	Topola osika	98	Nowe Załubice, dz.ew. 22 obr Nowe Załubice; Stare Załubice dz.ew. 242/1 obr Stare Załubice	23/2019	28.02.2020
21	Topola osika	91	Nowe Załubice, dz.ew. 22 obr Nowe Załubice; Stare Załubice dz.ew. 242/1 obr Stare Załubice	23/2019	28.02.2020
22	Topola osika	69	Nowe Załubice, dz.ew. 22 obr Nowe Załubice; Stare Załubice dz.ew. 242/1 obr Stare Załubice	23/2019	28.02.2020
23	Robinia akacyjowa	197+155 (dwupien- ne)	Nowe Załubice, dz.ew. 22 obr Nowe Załubice; Stare Załubice dz.ew. 242/1 obr Stare Załubice	23/2019	28.02.2020

24	Robinia akacyjowa	152	Nowe Załubice, dz.ew. 22 obr Nowe Załubice; Stare Załubice dz.ew. 242/1 obr Stare Załubice	23/2019	28.02.2020
----	----------------------	-----	--	---------	------------

Dotyczy poz: 18-24



25	Klon zwyczajny	316	Radzymin ul. Wróblewskiego, dz. 20, obr.03-01	36/2019	31.12.2019
26	Jesion wyniosły	200	Radzymin ul. Wróblewskiego, dz. 20, obr.03-01	36/2019	31.12.2019
27	Jesion wyniosły	210	Radzymin ul. Wróblewskiego, dz. 20, obr.03-01	36/2019	31.12.2019

Dotyczy poz: 25-27

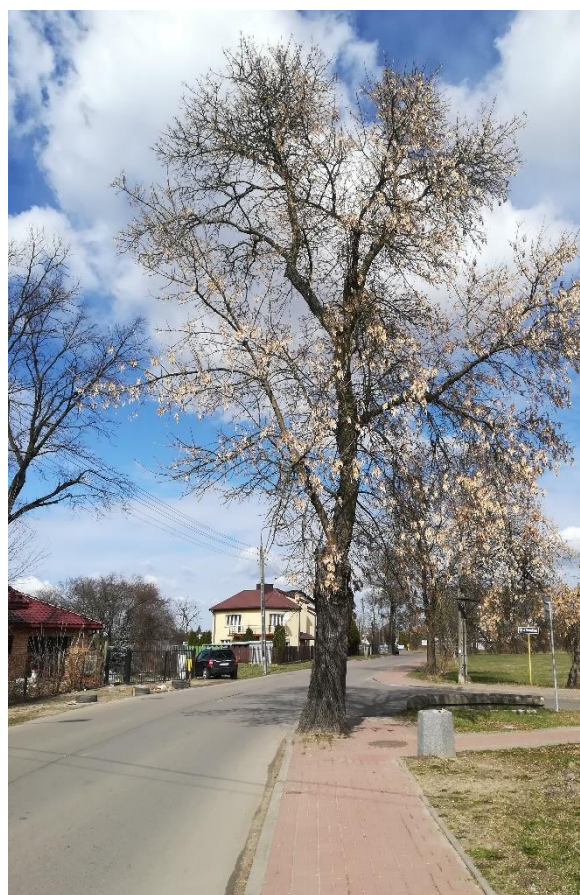
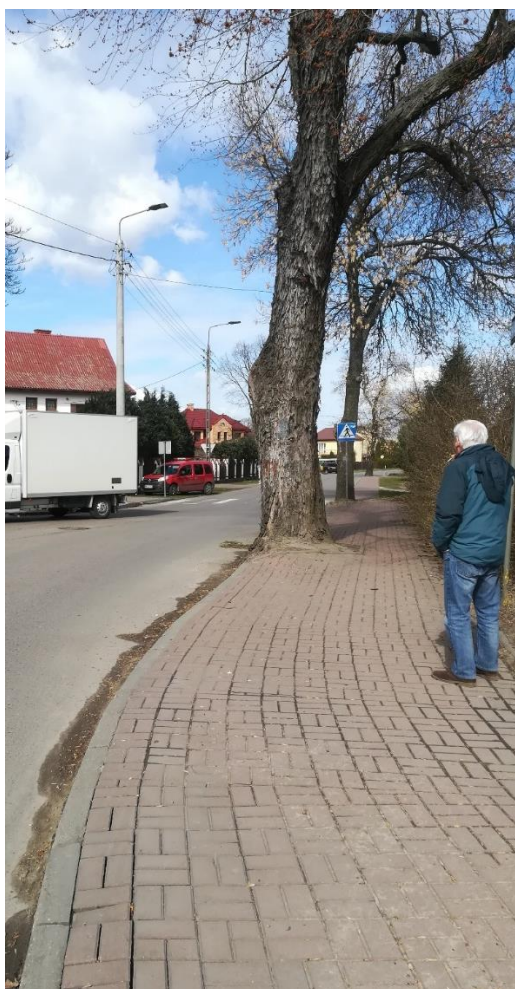

28	Olsza czarna	158	Radzymin, Mokre, dz.ew. 455/2, obr. Mokre	41/2019	31.12.2019
----	--------------	-----	---	---------	------------



29	Jesion wyniosły	270	Radzymin, ul. Wróblewskiego, dz.ew. 20, obr. 03-01	46/2019	31.12.2019
30	Jesion wyniosły	172	Radzymin, ul. Wróblewskiego, dz.ew. 20, obr. 03-01	46/2019	31.12.2019

Dotyczy poz. 29-30



31	Lipa drobnolistna	304	Nadma, dz.ew. 996 obr Nadma na granicy z 999/20 obr. Nadma	48/2019	31.12.2019
32	Lipa drobnolistna	183	Nadma, dz.ew. 996 obr Nadma na granicy z 663/14 obr. Nadma	48/2019	31.12.2019

Dotyczy poz. 31-32



33	Klon srebrzysty	232	Ruda, dz .ew. 164, obr. Ruda	51/2019	31.12.2019
----	-----------------	-----	---------------------------------	---------	------------



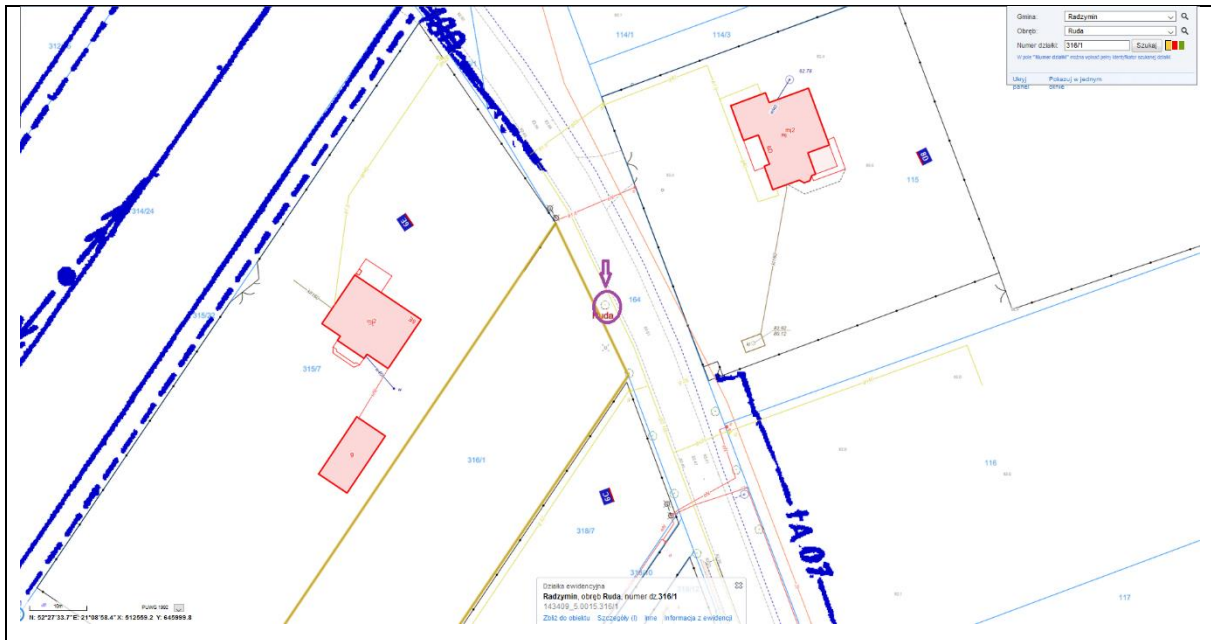

--	--	--	--	--	--

Gmina Dąbrowka

34	Lipa drobnolistna	281	Karpin, dz.ew. 29/1, obr. Karpin	10/2019	30.11.2019 - złożono wniosek o przedłużenie terminu
----	----------------------	-----	-------------------------------------	---------	--



35	Lipa drobnolistna	225	Karpin, dz.ew. 29/1, obr. Karpin	13/2019	30.11.2019 - złożono wniosek o przedłużenie terminu
36	Lipa drobnolistna	258	Karpin, dz.ew. 29/1, obr. Karpin	13/2019	30.11.2019 - złożono wniosek o przedłużenie terminu

Dotyczy poz 35-36



37	Robinia akacjowa	133	Chajęty, dz.ew. 281/3, obr. Chajęty	14/2019	28.02.2020
38	Robinia akacjowa	221	Chajęty, dz.ew. 281/3, obr. Chajęty	14/2019	28.02.2020
39	Robinia akacjowa	200	Chajęty, dz.ew. 281/3, obr. Chajęty	14/2019	28.02.2020
40	Robinia akacjowa	92	Chajęty, dz.ew. 281/3, obr. Chajęty	14/2019	28.02.2020

Dotyczy pozycji 37 - 40



41	Dąb szypułkowy	258	Kuligów, dz.ew. 809, obr. Kuligów	15/2019	28.02.2020
42	Olsza czarna	80	Kowalicha, dz. ew. 205/1, obr. Kowalicha	16/2019	28.02.2020



43	Dąb szypułkowy	185	Zaścienie, dz.ew. 334 obr. Zaścienie oraz dz.ew.260, obr. Zaścienie	17/2019	28.02.2020
44	Dąb szypułkowy	223	Zaścienie, dz.ew. 334 obr. Zaścienie oraz dz.ew.260, obr. Zaścienie	17/2019	28.02.2020

Dotyczy pozycji 43-44



Gmina Tluszc					
45	Topola	288	Kozły, dz. ew. 71, obr. 0010	WOŚ.6131.7 9.2019	31.12.2019
46	Topola	290	Kozły, dz. ew. 71, obr. 0010	WOŚ.6131.7 9.2019	31.12.2019
47	Lipa drobnolistna	130	Kozły, dz. ew. 71, obr. 0010	WOŚ.6131.7 9.2019	31.12.2019
48	Lipa drobnolistna	147	Kozły, dz. ew. 71, obr. 0010	WOŚ.6131.7 9.2019	31.12.2019

Dotyczy pozycji 45- 48



49	Lipa drobnolistna	160	Dzięcioły, dz. ew. 444, obr. Dzięcioły	WOŚ.6131.8 4.2019	31.12.2019
----	----------------------	-----	---	----------------------	------------



50	Olsza czarna	190	Szczepanek, dz. ew. 338, obr. Szczepanek, gm. Tuszcz	WOŚ.6131.1 18.2019	31.12.2019
51	Olsza czarna	143	Szczepanek, dz. ew. 338, obr. Szczepanek, gm. Tuszcz	WOŚ.6131.1 18.2019	31.12.2019
52	Leszczyna pospolita	146	Szczepanek, dz. ew. 338, obr. Szczepanek, gm. Tuszcz	WOŚ.6131.1 18.2019	31.12.2019
53	Leszczyna pospolita	146	Szczepanek, dz. ew. 338, obr. Szczepanek, gm. Tuszcz	WOŚ.6131.1 18.2019	31.12.2019

Dotyczy poz. 50-53



Gmina Klembów

54	Robinia akacjowa	190	Wola Rasztowska, dz. 412, obr. Wola Rasztowska	6/2019	31.12.2019
----	------------------	-----	--	--------	------------



55	Topola osika	161	Michałów, dz. ew. 613, obr. Michałów	7/2019	31.12.2019
56	Topola osika	67	Michałów, dz. ew. 613, obr. Michałów	7/2019	31.12.2019
57	Sosna zwyczajna	138	Michałów, dz. ew. 613, obr. Michałów	7/2019	31.12.2019

Dotyczy pozycji 55-57





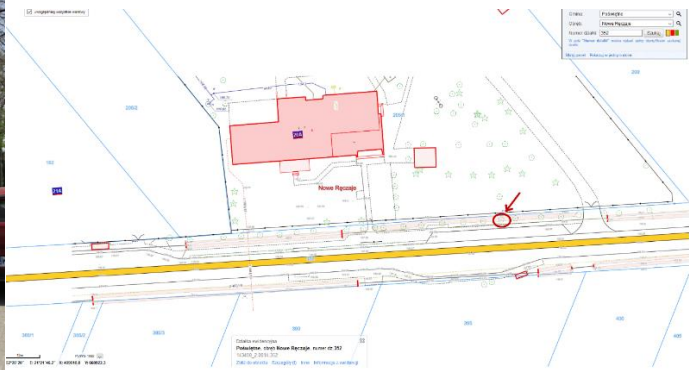

Gmina Poświętne

58	Lipa drobnolistna	105+131 (dwupien- na)	Nowe Ręczaje, dz. ew. 352, obr. Nowe Ręczaje	7/2019	31.11.2019
----	-------------------	--------------------------	--	--------	------------



59	Brzoza brodawkowata	102	Rojków, dz.ew. 136, obr. Rojków	8/2019	31.11.2019
					
60	Topola osika	100	Rojków, dz.ew. 136, obr. Rojków	9/2019	31.11.2019
					
61	Olsza czarna	147	Poświętne, dz. ew. 98, obr. Poświętne	11/2019	31.12.2019

62	Wierzba biała	134	Poświętne, dz. ew. 98, obr. Poświętne	11/2019	31.12.2019
63	Wierzba biała	170	Poświętne, dz. ew. 98, obr. Poświętne	11/2019	31.12.2019

Dotyczy poz. 61-63

